

Untergeschoss

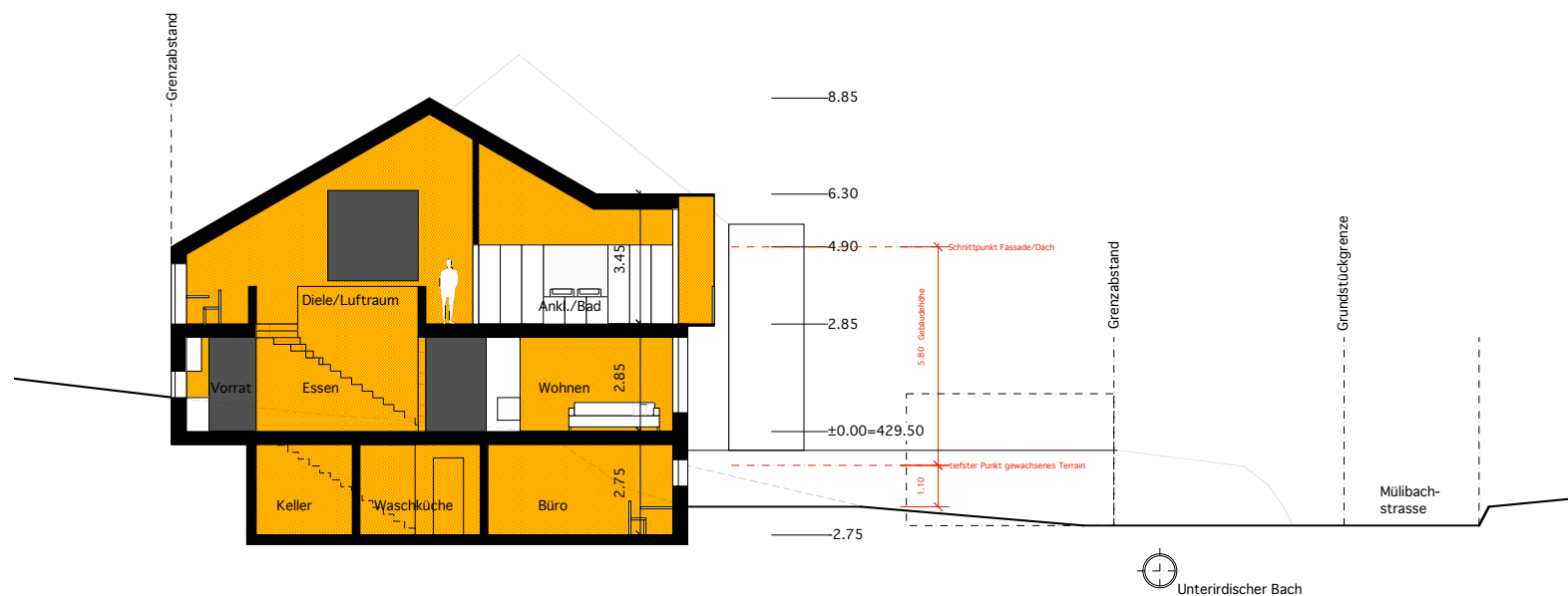

Schnitt A

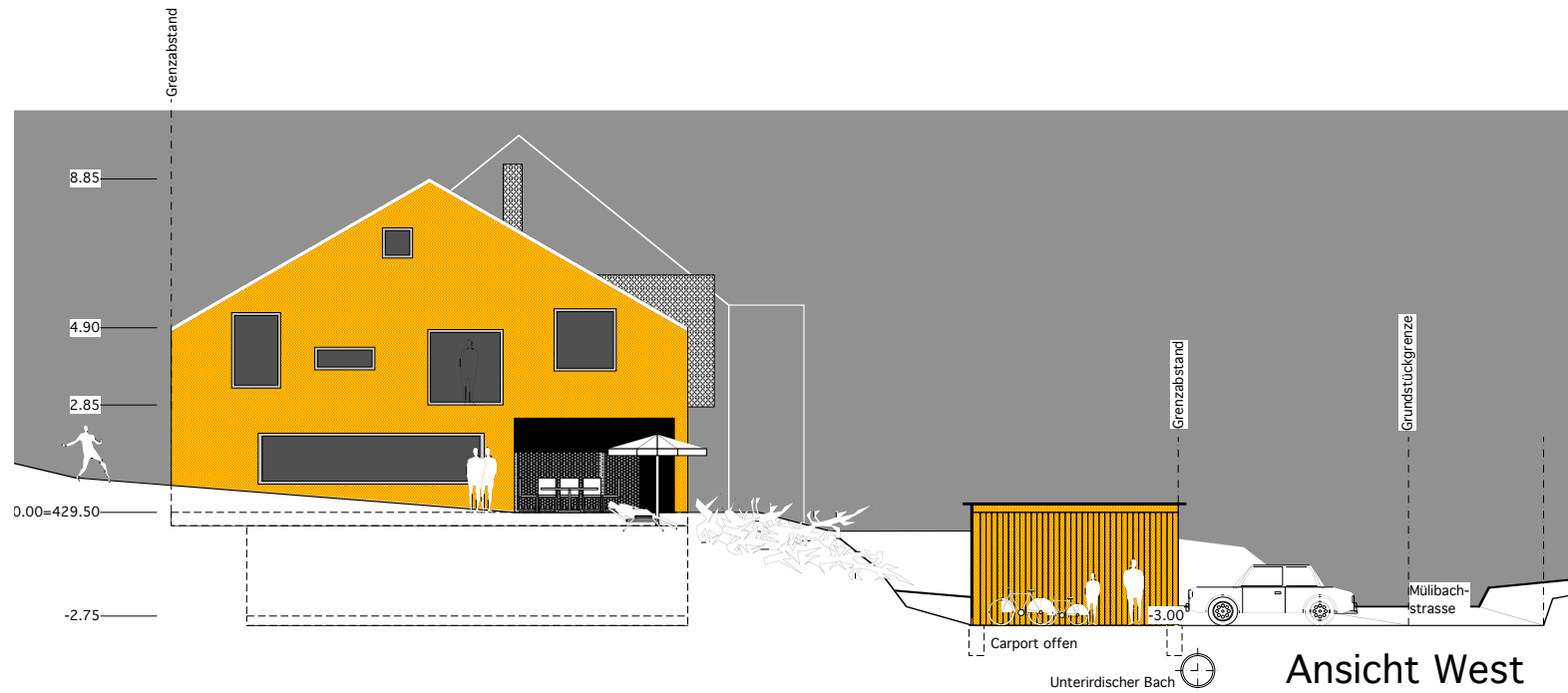

Ansicht West

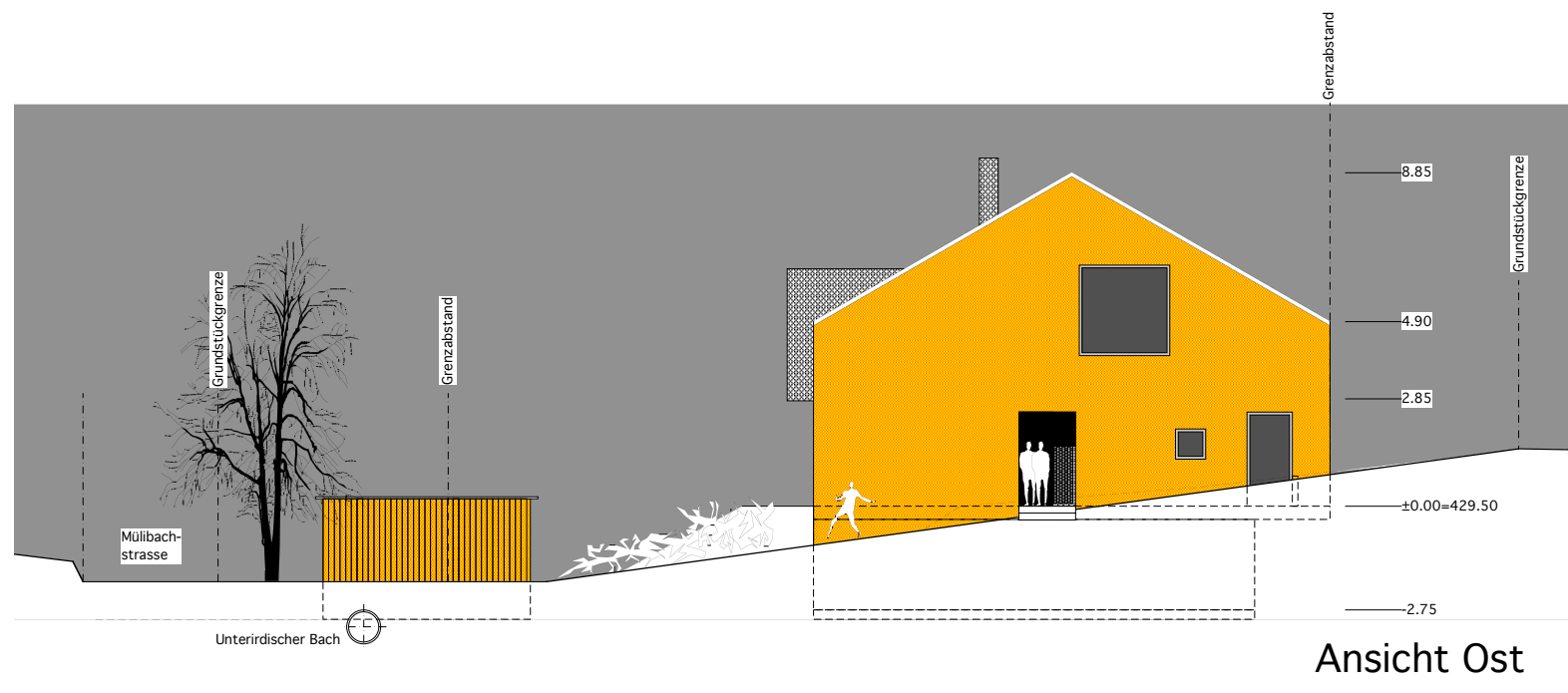

Ansicht Ost



Erdgeschoss

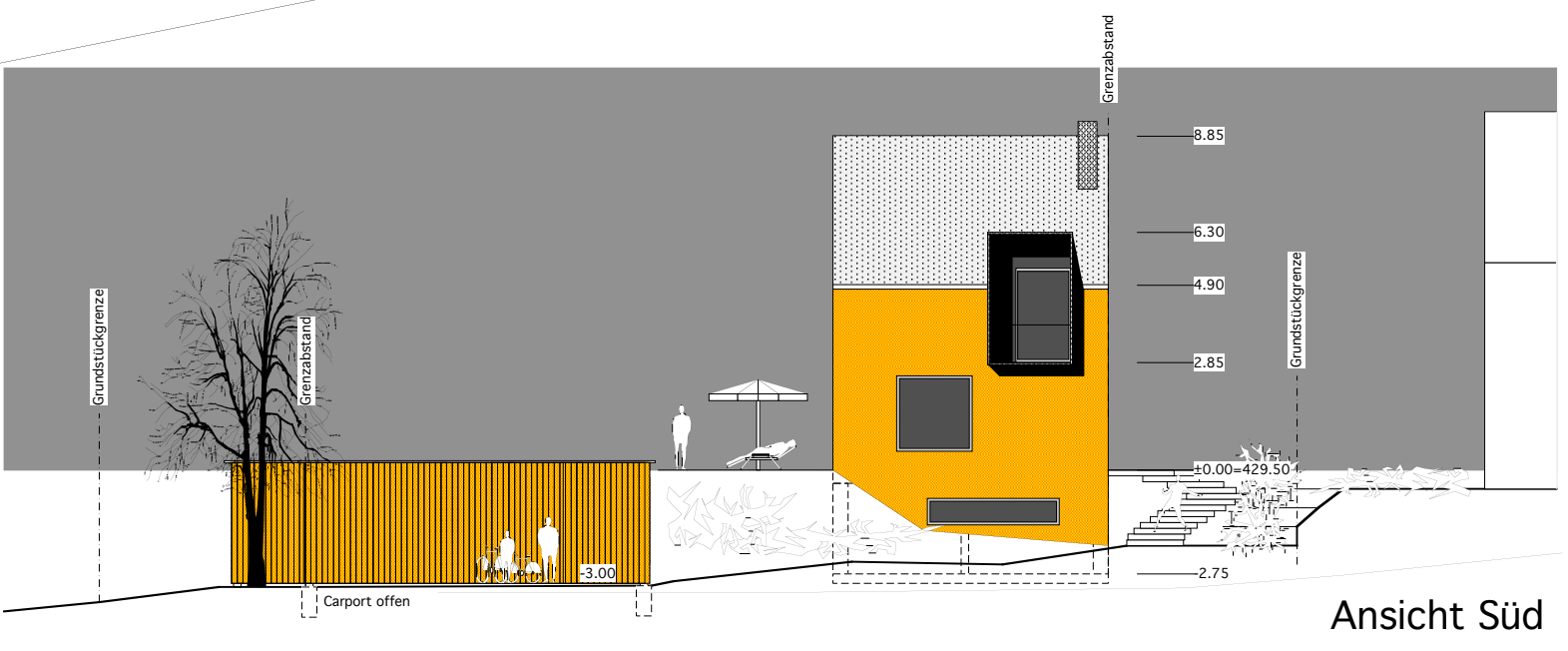

Ansicht Süd

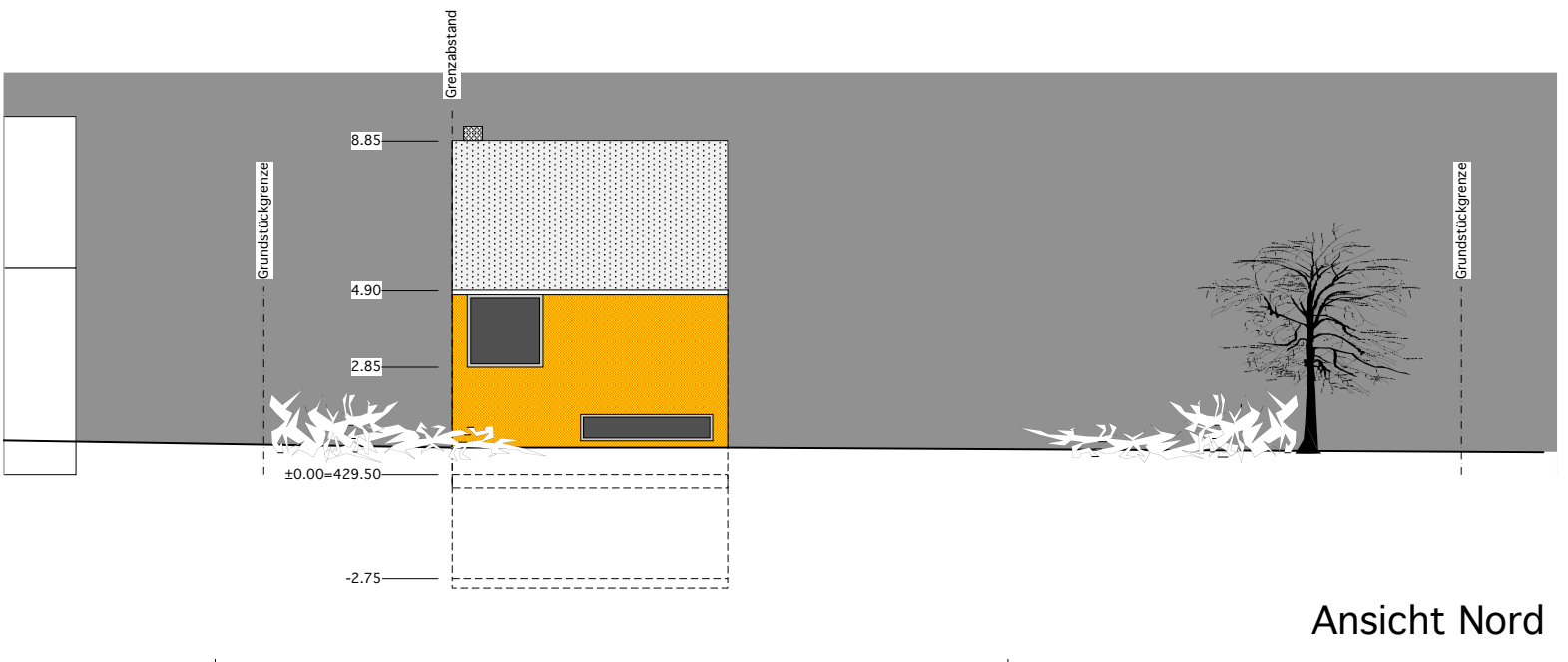

Ansicht Nord

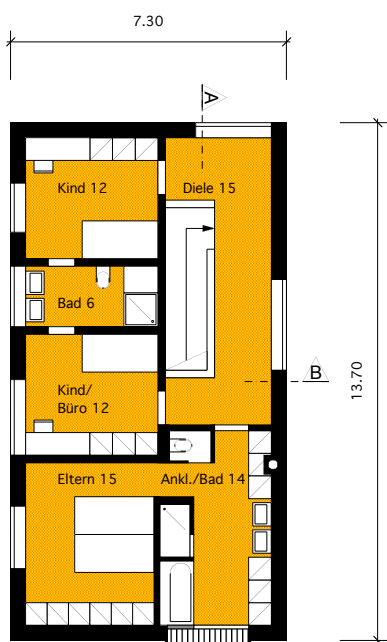

Obergeschoss



Schnitt B



Revnummer	Datum	Proj.	Arch.	Stat.	Datum	Proj.	Arch.	Stat.	Datum	Proj.	Arch.	Stat.	Datum	Proj.	Arch.	Stat.
062-991-1	12.03.04															

Sämtliche Masse sind vom Unternehmer vor Ort zu prüfen. Unstimmigkeiten sind der Bauleitung mitzuteilen!

PROJEKT:
EFH Hauri und Spescha
Müllbachstrasse
8248 Uhwiesen

BAUHERR:
Daniel Spescha
Usserdorfstrasse 14
8104 Weiningen

PLAN:
Vorentwurf
Variante 2

GROSJEANm

Entwurf

MST: 1: 100 FORMAT: A0 GEZ: SH DR.DAT: 12.03.04 P.NR: 062-991-1 IND: 0

M. u. M. Grosjean AG, Dipl. Architekten: ETH/USIA, REG. A, Sankt-Gallen T: +41 71 672 3035, F: +41 71 672 3074, web@grosjean-architekten.ch